



CONCEJO MUNICIPAL
DE SUCRE



LEGISLATURA DEL
BICENTENARIO

S.O. N° 100/22 PIE N° 159/22



A 5429

Sucre, 12 de septiembre de 2022
H.C.M. PIE N° 159/22

Señor
Dr. Enrique Leaño Palenque
ALCALDE GOBIERNO AUTÓNOMO MUNICIPAL DE SUCRE
Su Despacho.-

De nuestra mayor consideración:

El Concejo Municipal en Sesión Plenaria N° 100 de 12 de septiembre de 2022, ha tomado conocimiento de la nota con Reg. Int. N° 2229/22, emitido por el Concejal Sr. Edwin Gonzales Aparicio; con propuesta de Petición de Informe Escrito, luego de su tratamiento y consideración, ha determinado remitir a su Autoridad, bajo el siguiente texto:

PETICIÓN DE INFORME ESCRITO N°159 /22

De conformidad a los Artículos 151 y 152 de la Ley Autonómica Municipal N°27/14 del Reglamento General del Concejo Municipal, Dígase a la Máxima Autoridad del Órgano Ejecutivo Municipal de Sucre, a través de las Secretarías Municipales o unidades dependientes del Gobierno Autónomo Municipal de Sucre, remita, armando con documentación de respaldo, respuesta a la PETICIÓN DE INFORME ESCRITO, en base al siguiente cuestionario:

1. Informe con documentación de respaldo, si la **QUEBRADA LA HOYADA** cuenta con el Derecho propietario debidamente inscrito a nombre del gobierno Autónomo Municipal de Sucre y diga cual la superficie inscrita.
2. Informe cual la superficie afectada en la **QUEBRADA LA HOYADA**, nombres de los posibles avasalladores, desde cuando aproximadamente se advierte estos avances. Adjunto fotografías de referencia de la zona a tratar.

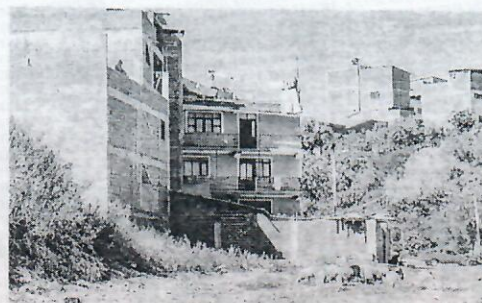
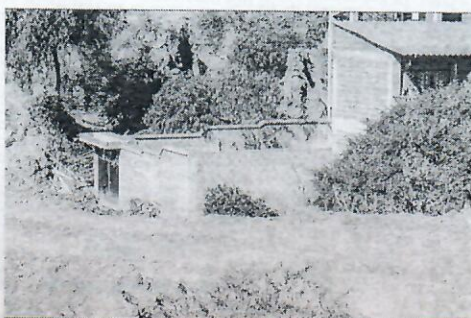



CONCEJO MUNICIPAL
DE SUCRE

200
LEGISLATURA DEL
BICENTENARIO

S.O. N° 100/22. PIE N° 159/22



- Informe con documentación de respaldo y cronograma de intervención que acciones está realizando el Órgano Ejecutivo Municipal para precautelar y recuperar los predios de dominio Municipal en la **QUEBRADA LA HOYADA**; asimismo indique cual la que acción que está realizando, cual el personal a cargo y la etapa en la que se encuentra.
- Informe, si el Órgano Ejecutivo Municipal tiene identificado el emplazamiento de algún proyecto en el sector, de ser afirmativa diga el proyecto y si el mismo ya cuenta con proyecto a diseño final (Adjuntar Proyecto).

Dr. Gonzalo Pallares Solís
PRESIDENTE DEL CONCEJO
MUNICIPAL

Sra. Goya Guadalupe Fernández-Castel
CONCEJAL SECRETARIA DEL CONCEJO
MUNICIPAL

